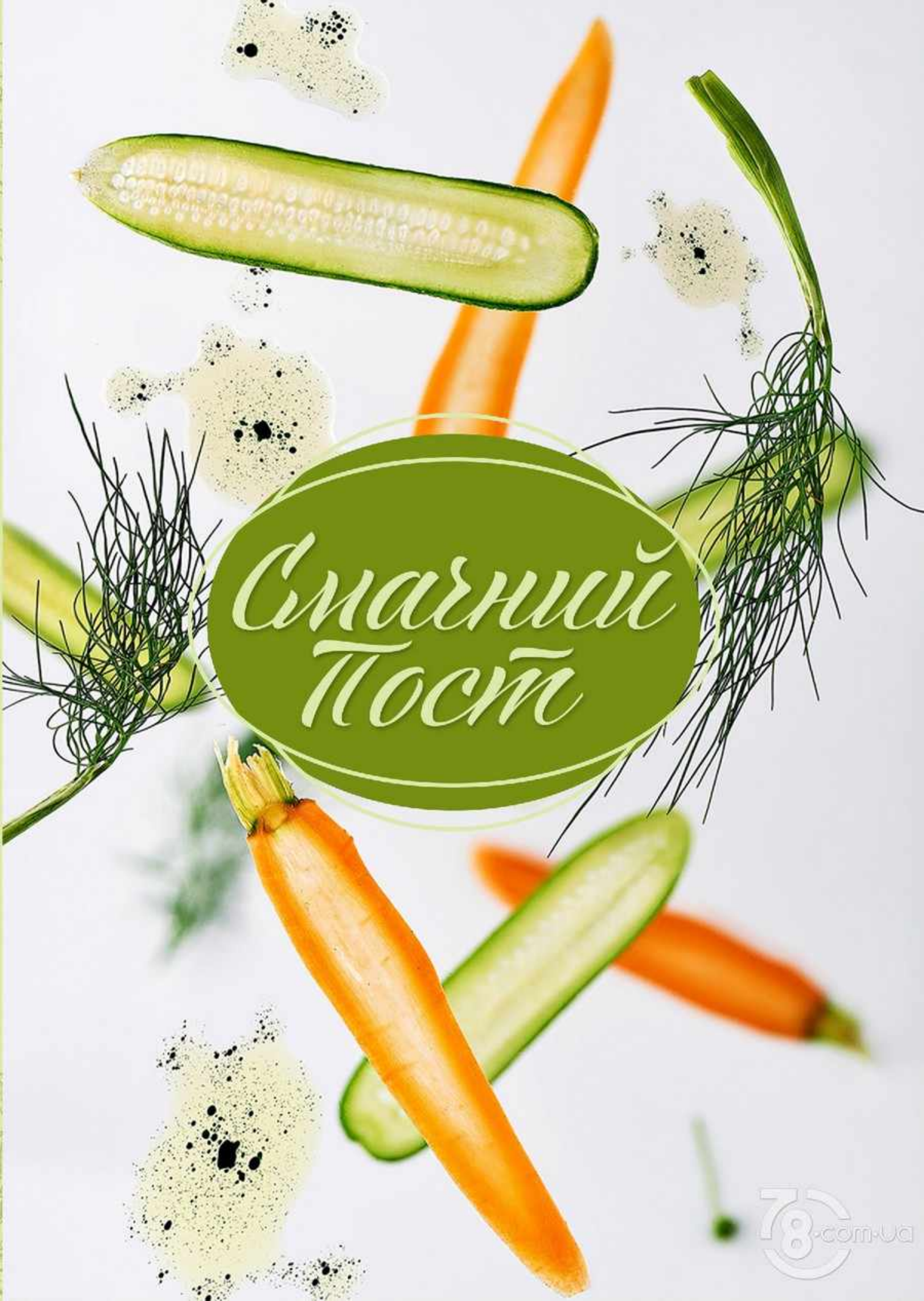
Смачний
Пост

Салат з кіноа, в'яленою вишнею, авокадо і печеними овочами

300 ***225***

Овочеві рулетики з баклажану
під соусом Унагі
200 ***145***

Хумус з овочами
та перепічками
330 ***145***

Броколі на грилі
з соусом "Пад Тай"
150 ***99***

Обсмажений Тофу з авокадо-гриль,
WOK-овочами і мікрогріном
320 ***185***

Овочі, обсмажені на грилі

250 **145**

Гарбузовий крем-суп
з обсмаженим сиром Тофу
350 **95**

Пісний борщ з чорносливом, білими грибами, підкопченной грушею і червоною квасолею. Подається з пісним майонезом

330/30 ***125***

Запашний гречаний суп
з білими грибами
300 **95**

Картопляні зрази з грибами
і пісним майонезом
200/30 ***105***

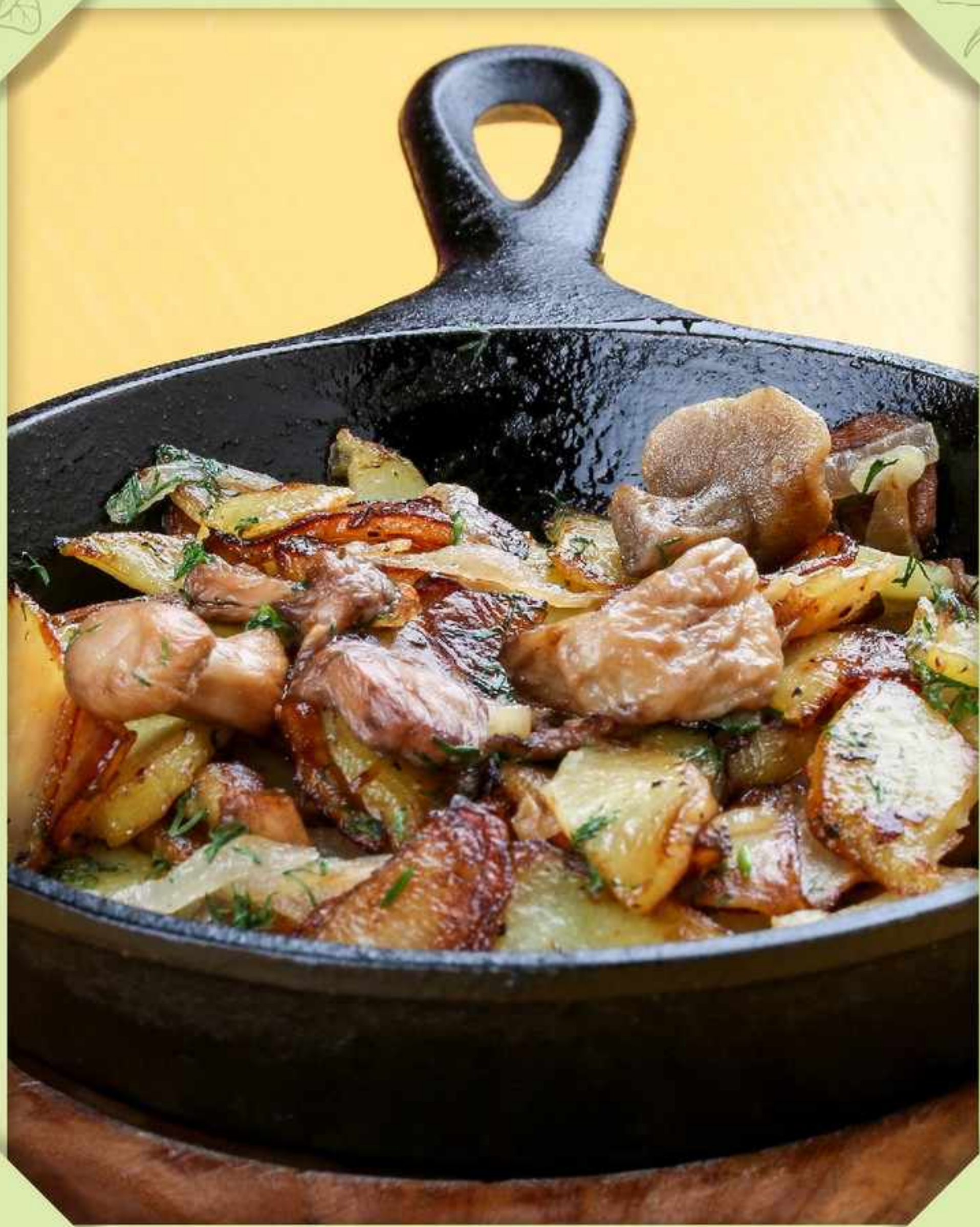

Картопля,
смажена з маслятами
250 ***135***

Сьомга на спаржі під соусом з куркуми та креветок і чорною ікрою Тобіко

270 ***445***

Філе судака з овочами
на морквяному пюре
150/250 ***399***

Шоколадний Захер
з полуничним конфі
180 ***105***

Печене яблуко з горіхами, в'яленою вишнею, родзинками і курагою

200 ***79***

Вареники з вишнями
250 **99**

Хрусткий штрудель
з яблуками та горіхами
150 ***115***

Смузі
- банан
- апельсин
- м’ята
300 **99**

Смузі
- цитрус
- імбир
- мед
300 **99**

Всі ціни вказані в українській гривні. Дане меню є рекламним матеріалом, з контрольним можна ознайомитися у адміністратора

78.com.ua